

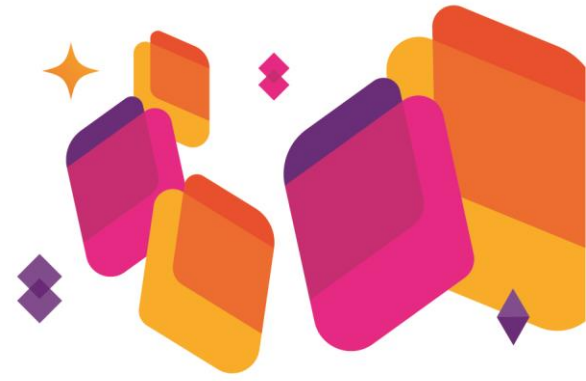

# Feria del Libro Infantil y Juvenil



## Participación en la Feria del Libro Infantil CCK – Documentación a presentar para el ingreso y retiro de credenciales.

Deberá enviar a [lucianobarberan@el-libro.org.ar](mailto:lucianobarberan@el-libro.org.ar):

1. NÓMINA del Personal que trabajará en o para la Feria (apellido, nombre, DNI y razón social). Solo debe enviar un archivo Excel con estos 4 campos. Incluya en el archivo solamente el personal que estará afectado.

2. SEGUROS DE ACCIDENTES PERSONALES (en caso de proveedores autónomos, monotributistas):

Póliza de Seguro de Accidentes Personales con, cláusula de no repetición y comprobante de pago, con un monto De cobertura mínimo de Muerte o Invalidez (Total y Parcial) Permanente por \$ 500.000 y Gastos Médicos y/o Farmacéuticos de \$ 40.000.- La cláusula de no repetición debe ser emitida a favor de:

- Sistema Federal de Medios y Contenidos públicos CUIT: 30-71512142- 1, Sarmiento 151, C.A.B.A.
- Esuco - Riva S.A CUIT: 30-71083884-0, Sarmiento 151, C.A.B.A.
- Fundación El Libro CUIT: 30-60954008-3, Hipólito Yrigoyen 1628, 5to piso, C.A.B.A.

3. ART: Certificado de afiliación del personal en relación de dependencia a una ART con fecha de vigencia de la cobertura emitido por la Aseguradora con nómina del personal cubierto; Cláusula de “NO REPETICIÓN” emitido por la ART a favor de:

- Sistema Federal de Medios y Contenidos públicos CUIT: 30-71512142- 1, Sarmiento 151, C.A.B.A.
- Esuco - Riva S.A CUIT: 30-71083884-0, Sarmiento 151, C.A.B.A.
- Fundación El Libro CUIT: 30-60954008-3, Hipólito Yrigoyen 1628, 5to piso, C.A.B.A.
- Formulario F.931 de aportes previsionales del mes anterior y comprobante de pago.



# Feria del Libro Infantil y Juvenil

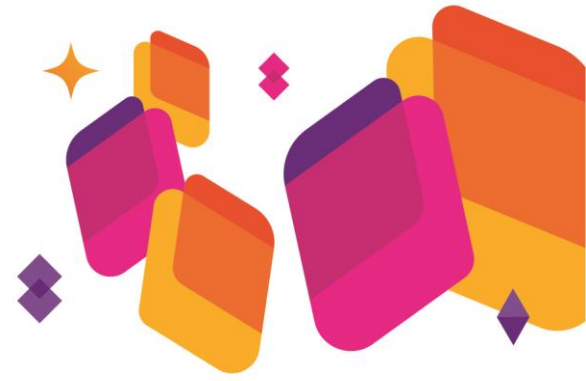

**INGRESO DE VEHÍCULOS** Para el ingreso deberán enviar previamente a [lucianobarberan@el-libro.org.ar](mailto:lucianobarberan@el-libro.org.ar):

Datos del vehículo, marca, modelo y patente. (ARCHIVO EXCEL CON LOS 4 CAMPOS MENCIONADOS)

Seguro de Responsabilidad Civil obligatorio, con las coberturas mínimas según normativa vigente. Comprobante de pago y póliza vigente.

En todos los casos el conductor deberá presentar el DNI y registro de conducir.

El ingreso es por Bouchard y Corrientes. El ingreso es solo para carga y descarga (tiempo máximo de permanencia 30 minutos)

LUEGO DE ENVIADA LA DOCUMENTACIÓN LE INDICAREMOS EL MECANISMO PARA EL RETIRO DE SUS CREDENCIALES.

Cordialmente,  
Fundación El Libro